briffaz-joui s.a.

Décolletage
Usinage CN

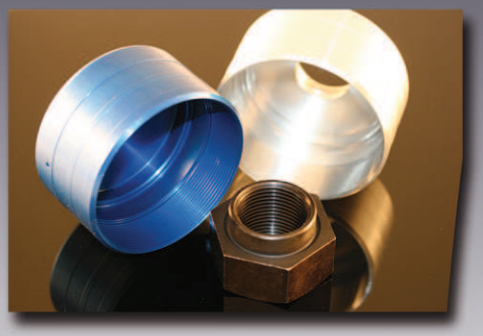

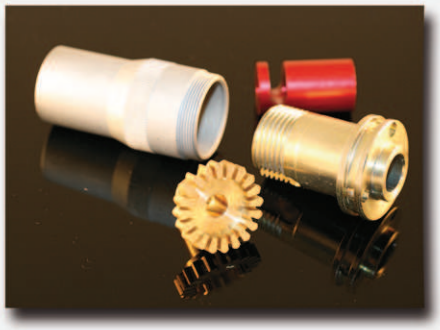

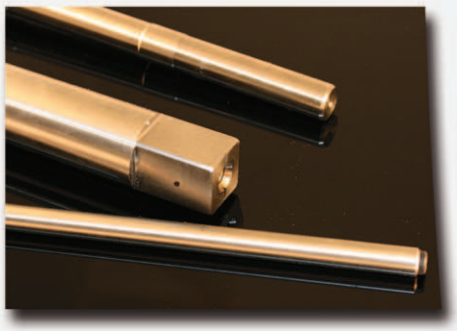

La société :

- Une installation dans des locaux récents et fonctionnels de 1500m².
- Une expérience de plus de 50 ans avec un portefeuille de plus de 40 clients.
- Une activité multisectorielle (ferroviaire, défense armement, construction électriques, etc…)
- Un savoir-faire spécifique sur pièces longues, notamment arbres et axes moteurs.
- Un effectif de 10 personnes.
- Un chiffre d'affaire en 2010 de 1.7 millions d'euros.
- Des investissements soutenus en machines à CN et en formation du personnel.
- Une volonté de développement de nouvelles relations de partenariat.

Z.A des Léchères - 74460 MARNAZ - Tél : 04.50.18.24.74 - Fax : 04.50.18.24.84

briffaz-joui s.a.

Décolletage
Usinage CN

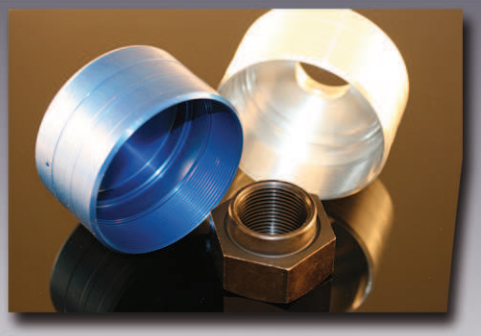

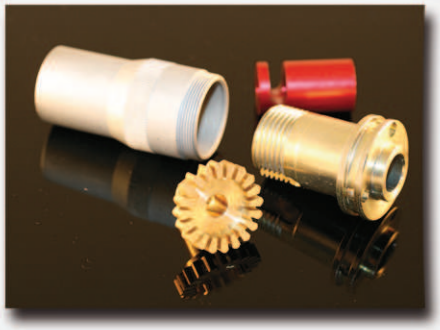

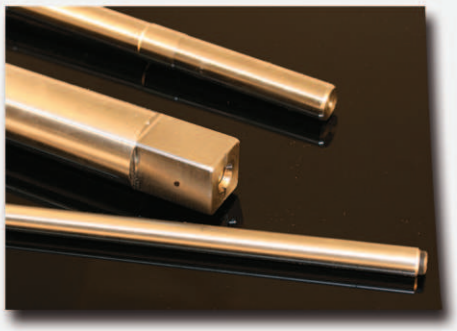

Qualité :

Entreprise certifiée ISO 9001 version 2008.
Possibilité de travailler avec une assurance qualité (AQP).

Les procédures de contrôle :

- Délivrance du feu vert par un responsable qualité.

Validation de la conformité de la pièce et des moyens de contrôle.

- Auto contrôle pendant la production.

Vérification régulière (au minimum toutes les heures) des cotes pour assurer la conformité des pièces.

- Vérification en contrôle final

Validation de la totalité des pièces par échantillonnage.

- Fourniture systématique du rapport de contrôle

Il vous certifie la matière, le respect des cotes, le(s) traitement(s) éventuels ainsi que la quantité et la date de livraison.
Nous fournissons les rapports de contrôle et de traitements ainsi que le certificat de matière.

Nous mettons tout en place pour vous assurer la meilleure qualité possible.

Z.A des Léchères - 74460 MARNAZ - Tél : 04.50.18.24.74 - Fax : 04.50.18.24.84

briffaz-joui s.a.

Décolletage
Usinage CN

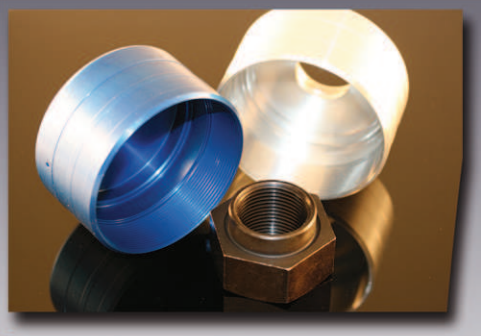

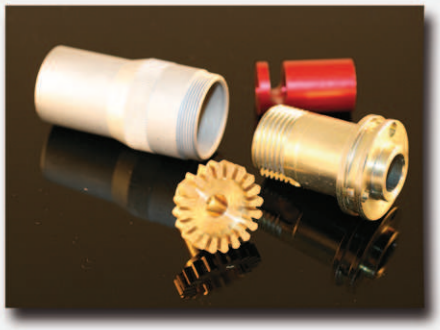

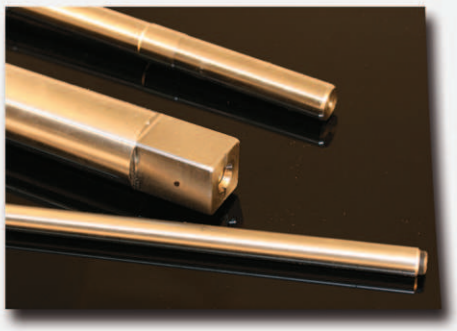

Parc Machine :

Décolletage Numérique
Machines dédiées habituellement aux pièces plus « complexes ».

• Bi-broches capacité : Ø 3 à Ø80mm en barres et de Ø80 à Ø300mm en lopins (technologie : de 2 à 10 axes).

Décolletage traditionnel
Production de pièces plus « simples » à faible taux horaire.
• Mono-broche : Capacité : de Ø3 à Ø42mm.

Atelier de reprise
Pour effectuer les travaux non réalisables en décolletage.
• Matériel traditionnel : presses, rouleuses, transferts, etc…
Machine à laver

Pour dégraisser les pièces et les livrer "propres ".

Grâce à notre technologie et à notre savoir-faire, nous pouvons usiner toutes les matières en barres, profilés spéciaux et lopins.

Z.A des Léchères - 74460 MARNAZ - Tél : 04.50.18.24.74 - Fax : 04.50.18.24.84

briffaz-joui s.a.

Décolletage
Usinage CN

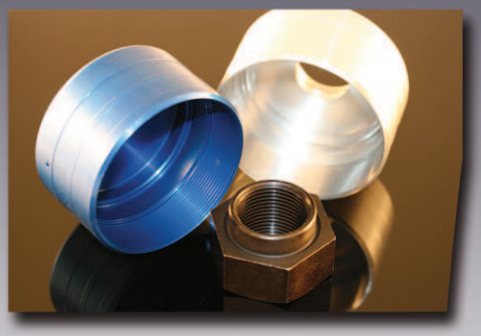

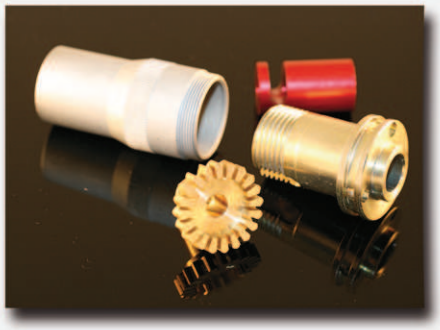

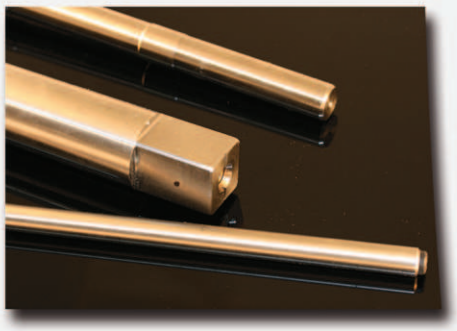

SERVICE COMMERCIAL :

Nous sommes à votre écoute pour répondre au mieux à vos demandes.

Nous saurons vous conseiller et vous accompagner pour le chiffrage et la réalisation de vos projets.

Suite à votre demande

- Consultation pour la matière et le(s) traitement(s)

Le choix du fournisseur est important pour vous assurer un bon prix, une bonne prestation et les meilleurs délais.

- Etude des moyens de production

Définition de la machine permettant d'obtenir le meilleur rapport qualité/prix.

- Réalisation de l'offre

Vous trouverez toutes les informations utiles (délai, matière utilisée, traitement(s) réalisé(s), quantité et autres commentaires éventuels).
Nous adaptons notre offre à vos demandes (emballages spécifiques, proposition de quantités économiques, etc…).

Nous restons à votre disposition pour répondre à vos questions et pour toutes informations complémentaires.

Z.A des Léchères - 74460 MARNAZ - Tél : 04.50.18.24.74 - Fax : 04.50.18.24.84